

LICEO STATALE “GIROLAMO COMI” TRICASE



Il tuo Futuro
comincia qui



LICEO LINGUISTICO



LICEO SCIENTIFICO OP.SC.APPL.



LICEO SCIENTIFICO AD IND. SPORTIVO



LICEO ECONOMICO SOCIALE



LICEO DELLE SCIENZE UMANE



LICEO DEL MADE IN ITALY





IMPIANTO FORMATIVO LICEO STATALE G. COMI TRICASE

L'offerta formativa della scuola è varia, molto pubblicizzata e talvolta fuorviante. I consigli di classe cominciano a formulare il consiglio orientativo a ciascuno studente di terza media, anche se poi molti non lo seguiranno. Anzi, statisticamente molti studenti compiono scelte diverse da quelle loro consigliate. Accade perché spesso i consigli vengono formulati seguendo valutazioni di valore implicite sulle diverse scuole. I migliori studenti ai Licei, gli altri in altre tipologie di scuole secondarie. La Riforma dei Licei e degli Istituti tecnici e professionali del 2010 (Regolamenti di riordino dei licei, degli istituti tecnici e degli istituti professionali 15 marzo 2010), che ha ridefinito i

profili, le competenze e gli assetti organizzativi è, spiace dirlo, ignorata da molti docenti del primo grado. Ne consegue una confusione diffusa. Dalla confusione possono scaturire negli studenti scelte poco consapevoli e perciò sbagliate, nate a causa di insuccesso scolastico e formativo, a volte perfino dispersione, triste fenomeno dell'abbandono degli studi anzitempo o del cambio di indirizzo di studi quando già intrapreso. Una vera emergenza. Dunque è molto importante informarsi a fondo ed essere correttamente informati sui percorsi possibili, in modo da individuare quello più adatto per se stessi senza sbagliare.

Il Liceo Statale Girolamo Comi offre **un'ampia scelta di indirizzi, tutti riferiti all'istruzione Liceale**. Importante esplicitare in cosa si caratterizzi l'Istruzione liceale, rispetto ad altri percorsi. **L'impianto di tutti i Licei non è precocemente specialistico**, non fornisce tanto competenze tecniche o pratiche, ma **si caratterizza per una marcata impronta a solida base culturale e teorica**. Lo studio della filosofia, che è presente solo nei Licei è, ad esempio, fondamentale come approccio alla conoscenza dei fenomeni e alla formazione del pensiero critico. **L'istruzione liceale prepara compiutamente al prosieguo degli studi di qualsiasi genere**, con una solida cultura di base, competenze linguistiche e logico-matematiche adeguate per qualsiasi facoltà universitaria, sia umanistica, che scientifica e discipline STEM (acronimo inglese per Science, Technology, Engineering and Mathematics) ma anche per molte professioni per le quali non è necessaria la Laurea.

È noto che oggi i Licei sono ben 9, tre dei quali sono articolazioni del Liceo Scientifico: Scientifico tradizionale con il Latino, Scientifico op. Scienze Applicate (Informatica al posto del Latino e più ore di Scienze, tra cui la Chimica, in laboratorio dedicato), Scientifico ad Indirizzo Sportivo (con più ore di Scienze motorie, Discipline Sportive come materia caratterizzante l'indirizzo e Diritto ed economia dello sport, in luogo di Storia dell'arte). Quest'ultimo Liceo era presente solo nei capoluoghi di provincia. Ma dall'a.s 2019/20 il LICEO STATALE G. COMI è sede del primo Liceo Scientifico ad ind Sportivo (LISS) del territorio sub provinciale di Lecce. Gli unici e soli LISS della Regione Puglia, riuniti nella Rete Regionale dei LISS, sono riportati su una mappa loro dedicata. Pertanto **solo i LISS autorizzati dal Dimensionamento regionale rilasciano il DIPLOMA di Liceo Scientifico ad Indirizzo Sportivo**.

Ogni altra cosiddetta curvatura altro non è che una forma di flessibilità del curriculum ordinario senza alcun effetto sul titolo di studio finale, che rimane relativo al percorso ordinario.

I TRE Licei Scientifici, DUE dei quali presenti a Tricase solo nell'offerta formativa del LICEO COMI, si concludono con LO STESSO Esame di Stato finale e **Diploma di Liceo Scientifico**, consentendo l'accesso alle diverse facoltà universitarie di interesse. In particolare, il Liceo **Scientifico opz. Scienze Applicate è concepito quale "il più scientifico degli scientifici"**, avendo sostituito una lingua classica, il latino, con lo studio dell'informatica, quale disciplina sia teorica e applicativa curriculare. QUINDI, ricapitolando, UNO solo è il Liceo Classico, **UNO è il Liceo linguistico**, **DUE articolazioni ha il Liceo delle scienze umane**: una di queste è il Liceo economico-sociale, il LES, (dove materia di indirizzo è Diritto ed Economia invece di Scienze Umane e si studia anche una seconda lingua straniera, Francese o Spagnolo). I LICEI Linguistico, Scienze Umane e LES sono presenti nell'offerta formativa del Liceo Comi da molti anni. Ultimo nato presso il Liceo Statale G. Comi è il **Liceo del Made in Italy**, unico nel territorio subprovinciale, è uno dei nove Licei del Made in Italy autorizzati in tutta la Puglia.

Il nuovo indirizzo approfondisce lo studio dell'economia, del diritto, dei settori produttivi, della gestione d'impresa e strategie di mercato nei vari settori di eccellenza del Made in Italy. Scomparso l'Istituto magistrale (terminato al Comi già dal 1998), scomparso il Liceo Tecnologico (sperimentale e precursore del Liceo Scientifico op Scienze Applicate). Questi indirizzi di studio e relativi Diplomi non esistono più.

Spesso la complessità dei percorsi formativi viene semplificata, con grave danno per la consapevolezza e la libertà della scelta. Invece occorre spendersi per meglio spiegare e far meglio comprendere alle famiglie i percorsi, invece di confondere con la rincorsa ad emulazioni improbabili. Per questo invito tutti agli Open Day del Liceo Statale plurindirizzato **Girolamo Comi di Tricase**, che è **sede** sul territorio di **SEI dei nove Licei post-riforma 2010**. Gli incontri saranno occasioni preziose per comprendere la policy della scuola, l'impianto formativo e valoriale che hanno indotto a sceglierlo moltissimi nuovi studenti di primo anno e diversi studenti di secondo e terzo anno provenienti, tramite esami integrativi, da altri istituti. È la bella scuola che dirigo da alcuni anni, al cui servizio esclusivo dedico un profondo impegno. **Non lasciamo indietro nessuno, ogni studente è una sfida da vincere per tutta la comunità scolastica** che con me lavora ogni giorno con passione, dedizione, cura per i nostri ragazzi. Vi aspettiamo nei vari appuntamenti per illustrare insieme agli studenti già iscritti i percorsi e gli sbocchi futuri del Liceo. La segreteria è a disposizione tutti i gg per il supporto alle iscrizioni on line e per informazioni.

Non procediamo per luoghi comuni, non utilizziamo espedienti per confondere i percorsi, non negoziamo sugli standard educativi, che sono rigorosi. Offriamo grandi opportunità formative anche fuori curriculum, elevate competenze, ottimi livelli di apprendimento, ma anche supporto alle difficoltà, **benessere educativo, inclusività** di tutte le differenze e passione per il nostro lavoro di Educatori. Il Liceo Comi è, da oltre 70 anni, Scuola sempre all'avanguardia al servizio della formazione pubblica di qualità.

La Dirigente del
Liceo Statale G. Comi - Tricase

Prof.ssa Antonella Cazzato

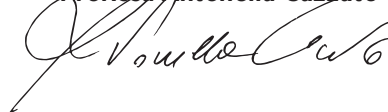

LICEO LINGUISTICO

Il Liceo Linguistico garantisce:

- una formazione linguistica, umanistica e scientifica, permettendo a tutti gli studenti di accedere a qualsiasi corso universitario e para-universitario;
- Scambi culturali con Licei Europei, Americani e Canadesi;
- Conseguimento delle certificazioni in tutte le lingue studiate (PET, FIRST, ADVANCED, IELTS, DELE, DELF, FIT);
- Corsi pomeridiani delle lingue orientali (Cinese e Russo).

ATTIVITÀ E INSEGNAMENTI OBBLIGATORI PER TUTTI GLI STUDENTI	ORARIO MEDIO SETTIMANALE				
	1° BIENNIO		2° BIENNIO		V ANNO
	1°	2°	3°	4°	5°
Lingua e letteratura Italiana	4	4	4	4	4
Lingua e cultura Latina	2	2			
Lingua e cultura Inglese*	4	4	3	3	3
Lingua e cultura straniera 2*	3	3	4	4	4
Lingua e cultura straniera 3*	3	3	4	4	4
Storia e Geografia	3	3			
Storia			2	2	2
Filosofia			2	2	2
Matematica**	3	3	2	2	2
Fisica			2	2	2
Scienze Naturali***	2	2	2	2	2
Storia dell'arte			2	2	2
Scienze Motorie e Sportive	2	2	2	2	2
Religione Cattolica o attività alternative	1	1	1	1	1
TOTALE ORE	27	27	30	30	30

* Sono comprese 33 ore annuali col professore di madrelingua

** Con informatica nel primo biennio

*** Biologia, Chimica, Scienze della Terra



Profili in uscita

Al termine del Liceo Linguistico lo studente possiede una solida formazione culturale di base con **spiccate competenze linguistiche**, metodologiche e progettuali. La preparazione è arricchita, inoltre, dalla conoscenza della civiltà, dall'attenzione alla contemporaneità e ai linguaggi, dalle esperienze maturate negli **scambi culturali**, negli **stage linguistici** e di PCTO (ex alternanza scuola-lavoro). Alla base di ciò viene garantita la possibilità di intraprendere studi universitari e percorsi professionali in ambito europeo ed extraeuropeo.

Pertanto lo studente può accedere ai seguenti corsi universitari:

Area Umanistica

Lingue e letterature moderne; Mediazione Linguistica; Interpretariato e Comunicazione; Lingua e Comunicazione; Lettere Moderne; Scienze del Turismo; Lingue e Culture Orientali; Storia e Filosofia; Psicologia.

Area Sociale

Scienze Internazionali; Diritto Internazionale e Diplomatico; Comunicazione Multiculturale per la Cooperazione e l'Impresa; Mediazione Culturale; Scienze Politiche; Economia e Commercio; Giurisprudenza.

Area Scientifica

Scienze e Tecnologie per i Beni Culturali; Comunicazione Digitale; Scienze e Tecnologie per la Conservazione dei Beni Culturali; Ingegneria Ambientale; Medicina; Scienze Infermieristiche; Tecnologie di Laboratorio.

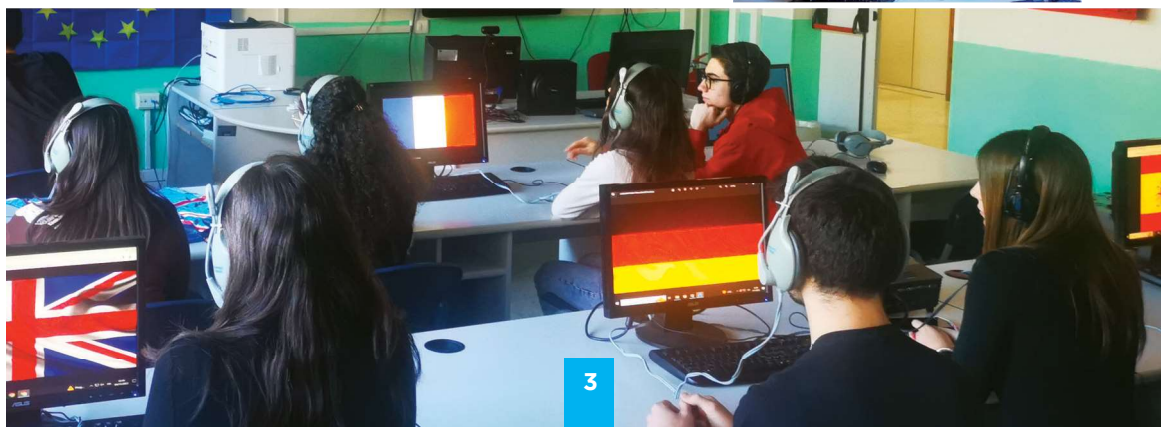
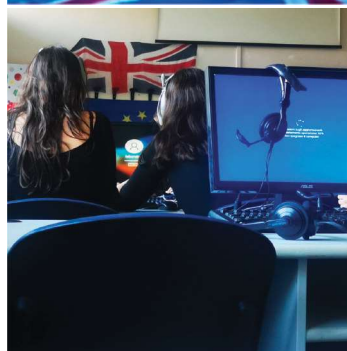



LICEO SCIENTIFICO OPZ. SC. APPL.

Il Liceo Scientifico Opz. S. Applicate garantisce:

- Competenze particolarmente avanzate negli studi afferenti alla cultura scientifica- tecnologica con particolare riferimento alle scienze matematiche, fisiche, chimiche, biologiche, della terra, all'informatica e alle loro applicazioni;
- agli studenti gli elementi per comprendere al meglio gli sviluppi del progresso e le sfide tecnologiche del futuro;
- l'individuazione delle caratteristiche e l'apporto dei vari linguaggi (storico-naturali, simbolici, matematici, logici, formali, artificiali);
- la comprensione del ruolo della tecnologia come mediazione fra scienza e vita quotidiana;
- gli strumenti informatici in relazione all'analisi dei dati, alla modellizzazione di specifici problemi scientifici, all'individuazione della funzione dell'informatica nello sviluppo scientifico;
- l'applicazione dei giusti metodi delle scienze in diversi ambiti.

ATTIVITÀ E INSEGNAMENTI OBBLIGATORI PER TUTTI GLI STUDENTI	ORARIO MEDIO SETTIMANALE				
	1° BIENNIO		2° BIENNIO		V ANNO
	1°	2°	3°	4°	5°
Lingua e letteratura Italiana	4	4	4	4	4
Lingua e cultura straniera Inglese	3	3	3	3	3
Storia e Geografia	3	3			
Storia			2	2	2
Filosofia			2	2	2
Matematica	5	4	4	4	4
Informatica	2	2	2	2	2
Fisica	2	2	3	3	3
Scienze Naturali*	3	4	5	5	5
Disegno e Storia dell'Arte	2	2	2	2	2
Scienze Motorie e Sportive	2	2	2	2	2
Religione Cattolica o attività alternative	1	1	1	1	1
TOTALE ORE	27	27	30	30	30

* Biologia, Chimica, Scienze della Terra

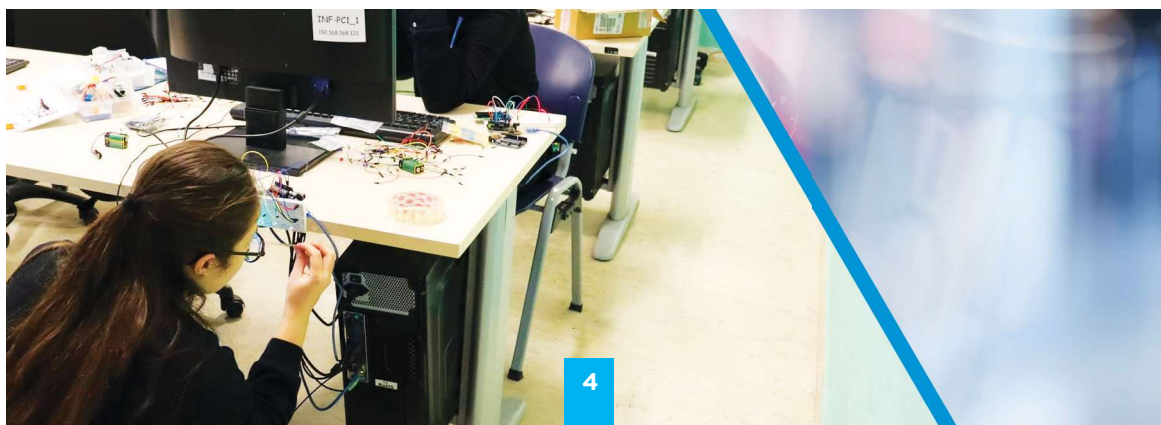

Profili in uscita

Il titolo di studio conseguito offre la possibilità di inserirsi nel mondo del lavoro presso aziende pubbliche e private, nel settore impiegatizio a livello direttivo e di concetto. La vasta e flessibile preparazione di questo indirizzo fa sì che lo studente in uscita è in grado di:

- accedere all'area produttiva direttamente nel settore organizzativo, informatico, logistico, acquisti qualità;
- inserirsi, attraverso corsi di specializzazione in diversi settori tecnologici in imprese che utilizzano le nuove tecnologie, sia nel settore pubblico che in quello privato, in imprese specializzate nella fornitura di servizi, in imprese industriali, nella gestione dei servizi.

Il Liceo Scientifico Opz. S. Applicate permette l'accesso ad una qualsiasi facoltà universitaria e a corsi parauniversitari, in particolare le facoltà scientifiche:

- **Matematica**
- **Fisica**
- **Chimica**
- **Biologia**
- **Scienze naturali**
- **Informatica**
- **Farmacia, ecc.**
- **Facoltà di ingegneria**
nelle sue diverse specializzazioni
- **Geologia**
- **Architettura**
- **Medicina**
- **Economia**
- **Giurisprudenza**

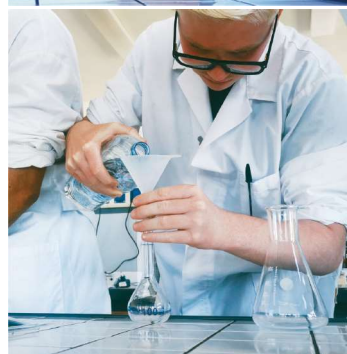



LICEO SCIENTIFICO ad Indirizzo Sportivo

Il Liceo Scientifico Indirizzo Sportivo:

mantenendo l'impianto di base del Liceo Scientifico, ha l'obiettivo di rispondere sia alle esigenze degli studenti che praticano attività agonistica, spesso ad alti livelli, sia a quelle di tutti i ragazzi che amano lo sport, aiutandoli a conciliare questa loro passione con l'impegno scolastico, senza rinunciare alla pratica dello sport, che anzi viene valorizzato al massimo da questo indirizzo scolastico.

Esso garantisce:

- una formazione culturale equilibrata nei due versanti linguistico-storico-filosofico e scientifico;
- i rapporti tra il pensiero scientifico e la riflessione filosofica;
- una conoscenza sicura dei contenuti fondamentali delle scienze fisiche e naturali (Chimica, Biologia, Scienze della Terra, Astronomia) e, anche attraverso l'uso sistematico del laboratorio, una padronanza dei linguaggi specifici e dei metodi di indagine propri delle scienze sperimentali;
- i metodi della pratica sportiva in diversi ambiti;
- l'analisi critica dei fenomeni sportivi, la riflessione metodologica sullo sport e sulle procedure sperimentali ad esso inerenti;
- l'abilità di ricercare strategie atte a favorire la scoperta del ruolo pluridisciplinare e sociale dello sport;
- la conoscenza e la pratica delle diverse discipline sportive (sport individuali e di squadra).

ATTIVITÀ E INSEGNAMENTI OBBLIGATORI PER TUTTI GLI STUDENTI	ORARIO MEDIO SETTIMANALE				
	1° BIENNIO		2° BIENNIO		V ANNO
	1°	2°	3°	4°	5°
Lingua e letteratura Italiana	4	4	4	4	4
Lingua e cultura straniera Inglese	3	3	3	3	3
Storia e Geografia	3	3			
Storia			2	2	2
Filosofia			2	2	2
Matematica*	5	5	4	4	4
Fisica	2	2	3	3	3
Scienze Naturali**	3	3	3	3	3
Diritto ed Economia dello Sport			3	3	3
Discipline Sportive	3	3	2	2	2
Scienze Motorie e Sportive	3	3	3	3	3
Religione Cattolica o attività alternative	1	1	1	1	1
TOTALE ORE	27	27	30	30	30

* Con Informatica nel primo biennio

** Biologia, Chimica, Scienze della Terra

Profili in uscita

Alla fine del percorso di studi, lo studente può intraprendere qualsiasi corso di studi, trovando sbocchi specifici nei seguenti corsi di laurea:

- **Scienze Motorie, Sport e Salute**

Scienza, Tecnica e Didattica dello Sport; Scienza dell'attività fisica per il benessere; Scienze e Tecnologie del Fitness e dei prodotti della salute; Tutti i corsi di Laurea ad indirizzo Medico, paramedico, scientifico e tecnologico.

L'indirizzo apre poi un ampio ventaglio di possibilità nello **sport business**, nel **management dello sport**, nel **giornalismo sportivo** e nelle professioni legali nello sport come: preparatori fisici, esperti da utilizzare nell'ambito di palestre, gruppi sportivi e centri di benessere, organizzatori e coordinatori di eventi sportivi agonistici e di tipo amatoriale, operatori nella comunicazione e gestione dell'informazione sportiva, consulenti di società ed organizzazione sportive.

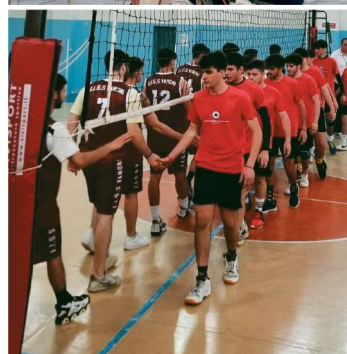



LICEO ECONOMICO SOCIALE (LES)

Il liceo Economico Sociale LES garantisce:

- Competenze avanzate nelle scienze umane, giuridiche ed economiche;
- La capacità di osservazione e interpretazione dei fenomeni culturali, economici e sociali tramite lo studio delle Scienze Umane-Psicologia, Antropologia, Sociologia e Metodologia della Ricerca.
- Le competenze necessarie per comprendere le dinamiche proprie della realtà sociale, con riferimento al mondo del lavoro, ai fenomeni del mondo del lavoro e alla costruzione della cittadinanza tramite lo studio di Diritto ed Economia;
- Consentire l'acquisizione di competenze, abilità e conoscenze in una seconda lingua straniera (Francese/Spagnolo);
- Lo sviluppo di un'adeguata consapevolezza culturale rispetto alle dinamiche psicosociali.

ATTIVITÀ E INSEGNAMENTI OBBLIGATORI PER TUTTI GLI STUDENTI	ORARIO MEDIO SETTIMANALE				
	1° BIENNIO		2° BIENNIO		V ANNO
	1°	2°	3°	4°	5°
Lingua e letteratura Italiana	4	4	4	4	4
Lingua e cultura straniera Inglese	3	3	3	3	3
Lingua e cultura straniera 2	3	3	3	3	3
Storia e Geografia	3	3			
Storia			2	2	2
Filosofia			2	2	2
Scienze Umane*	3	3	3	3	3
Diritto ed Economia	3	3	3	3	3
Matematica**	3	3	3	3	3
Fisica			2	2	2
Scienze Naturali***	2	2			
Disegno e Storia dell'Arte			2	2	2
Scienze Motorie e Sportive	2	2	2	2	2
Religione Cattolica o attività alternative	1	1	1	1	1
TOTALE ORE	27	27	30	30	30

* Antropologia, Metodologia della Ricerca, Psicologia, Sociologia

** Con Informatica al primo biennio

*** Biologia, Chimica, Scienze della Terra



Profili in uscita

Alla fine del percorso di studi del Liceo delle Scienze Umane opzione Economico Sociale lo studente è dotato di una variegata e preparazione culturale che permette l'accesso a qualsiasi facoltà universitaria, trovando sbocchi specifici nei seguenti percorsi universitari:

• Lauree triennali o specialistiche in:

Scienze Economiche e Giuridiche, Scienze Sociali e psicologiche; Storia e Filosofia; Scienze Politiche e Relazioni Internazionali; Lettere Moderne; Lingue Moderne; Scienze della Comunicazione e Formazione; Scienze Politiche, Marketing, Scienze del Turismo.

Inoltre fornisce la cultura generale indispensabile per la frequenza di corsi post-secondari nel settore di pubbliche relazioni, della pubblicità, della comunicazione di impresa, dell'animazione culturale.





LICEO DELLE SCIENZE UMANE

Il Liceo delle Scienze Umane garantisce:

- lo studio dei campi di indagine delle scienze umane mediante gli apporti specifici e interdisciplinari della cultura pedagogica, psicologica e socio-antropologica;
- lo studio delle principali teorie educative, relazionali e sociali proprie della cultura occidentale e il ruolo da esse svolto nella costruzione della civiltà europea;
- lo studio della realtà sociale e della sua complessità, con particolare attenzione ai fenomeni educativi e ai processi formativi, ai luoghi e alle pratiche dell'educazione formale e non formale, ai servizi della persona, al mondo del lavoro, ai fenomeni interculturali;
- l'utilizzo, in maniera critica e consapevole, delle principali metodologie relazionali e comunicative.

ATTIVITÀ E INSEGNAMENTI OBBLIGATORI PER TUTTI GLI STUDENTI	ORARIO MEDIO SETTIMANALE				
	1° BIENNIO		2° BIENNIO		V ANNO
	1°	2°	3°	4°	5°
Lingua e letteratura Italiana	4	4	4	4	4
Lingua e Cultura Latina	3	3	2	2	2
Lingua e cultura straniera Inglese	3	3	3	3	3
Storia e Geografia	3	3			
Storia			2	2	2
Filosofia			3	3	3
Scienze Umane*	4	4	5	5	5
Matematica**	3	3	2	2	2
Fisica			2	2	2
Scienze Naturali***	2	2	2	2	2
Storia dell'Arte			2	2	2
Diritto ed Economia	2	2			
Scienze Motorie e Sportive	2	2	2	2	2
Religione Cattolica o attività alternative	1	1	1	1	1
TOTALE ORE	27	27	30	30	30

* Antropologia, Pedagogia, Psicologia, Sociologia

** Con Informatica al primo biennio

*** Biologia, Chimica, Scienze della terra



Profili in uscita

Alla fine del quinquennio lo studente è dotato di una solida preparazione di base nel campo delle discipline in ambito psico-pedagogico, umanistico, storico sociale e socio-sanitario. Pertanto lo studente può accedere ai seguenti corsi universitari:

• Lauree triennali e lauree magistrali in:

Psicologia, Scienze dell'Educazione, Scienze della Formazione primaria, Servizio sociale, Antropologia, Filosofia, Lettere moderne, Scienze storiche, Scienze della Comunicazione, Sociologia, Scienze Politiche, Giurisprudenza, Medicina, Scienze infermieristiche, Ostetricia, Fisioterapia, Logopedia, Scienze motorie, Scienze naturali, Biologia, Biotecnologie, Conservazione dei Beni ambientali e culturali.

• Corsi di specializzazione post-secondari:

tutti i corsi professionalizzanti in ambito socio-educativo, Educatori nelle comunità terapeutiche, Animatori nei centri residenziali per anziani, Animatori di biblioteca, di colonia, di centri estivi, di comunità terapeutiche o centri residenziali, Archivist, Organizzatori di eventi culturali, Conservatori di beni ambientali e culturali.

• Area scientifica:

Medicina, Ostetricia, Scienze Infermieristiche, Fisioterapia.





LICEO DEL MADE IN ITALY



Il Liceo delle Scienze Umane garantisce:

Avvio del percorso del Liceo del Made in Italy.

Legge 27 dicembre 2023, n. 206.

Sulla piattaforma Unica una sezione dedicata al Liceo del made in Italy, in cui viene presentato il nuovo indirizzo di studi, previsto dalla legge dalla legge 27 dicembre 2023, n. 206.

Cos'è questo nuovo Liceo

Il Liceo del Made in Italy consente di approfondire lo studio dell'economia e del diritto, dedicando anche attenzione alle scienze matematiche, fisiche e naturali e all'analisi degli scenari storici, geografici, artistici e culturali che sono alla base del tessuto produttivo del nostro Paese. Gli studenti potranno così conoscere l'evoluzione storica e industriale dei settori produttivi del made in Italy e acquisire competenze e conoscenze relative alla gestione d'impresa, alle strategie di mercato, allo sviluppo dei processi produttivi e organizzativi delle imprese del made in Italy.

Il Liceo del Made in Italy, dunque, promuove le conoscenze e le abilità connesse all'eccellenza dei prodotti e della tradizione italiana attraverso un percorso liceale in grado di dare competenze storico-giuridiche, artistiche, linguistiche, economiche e di mercato idonee alla promozione e alla valorizzazione dei singoli settori produttivi nazionali che tengano conto delle specifiche vocazioni dei territori.

Il nuovo Liceo è adatto a chi:

è interessato a conoscere l'origine, le caratteristiche delle eccellenze italiane e l'imprenditorialità che caratterizzano la produzione made in Italy;

vuole scoprire le caratteristiche di qualità e di eccellenza che rendono celebre in tutto il mondo il brand Italia;

ATTIVITÀ E INSEGNAMENTI OBBLIGATORI PER TUTTI GLI STUDENTI	ORARIO MEDIO SETTIMANALE				
	1° BIENNIO		2° BIENNIO		
	1°	2°	3°	4°	5°
Lingua e letteratura Italiana	4	4			
Storia e geografia	3	3			
Diritto	3	3			
Economia politica	3	3			
Lingua e cultura straniera 1	3	3			
Lingua e cultura straniera 2	2	2			
Matematica*	3	3			
Scienze Naturali**	2	2			
Scienze Motorie e Sportive	2	2			
Storia dell'arte	1	1			
Religione Cattolica o attività alternative	1	1			
TOTALE ORE	27	27			

* Con informatica

** Biologia, chimica, scienze della terra

Quadri orario del triennio in via di pubblicazione.

vuole possedere una cultura completa, che abbracci tanto le discipline umanistiche quanto le materie STEM, con una particolare attenzione al mondo dell'impresa. Al fine di promuovere il raccordo tra il nuovo Liceo del Made in Italy e le imprese, favorendo al contempo l'inserimento degli studenti nel mondo del lavoro, è istituita una Fondazione denominata "Imprese e Competenze per il Made in Italy".

Si impara a:

conoscere i concetti e i metodi dell'economia e del diritto, scoprendo quali sono le competenze imprenditoriali necessarie per valorizzare la produzione del made in Italy;

padroneggiare principi, metodi e strumenti per la gestione di un'impresa e tecniche e strategie di mercato;

comunicare in due lingue straniere moderne, per muoverti agevolmente in un mondo globalizzato.

Cosa fare dopo il diploma:

Università: per scegliere la più idonea alle proprie caratteristiche visitare il sito www.universitaly.it;

AFAM – Alta Formazione Artistica, Musicale e coreutica: per scegliere il percorso formativo più idoneo alle proprie attitudini tra 4 differenti indirizzi di studio visitare il sito www.universitaly.it;

Istituti universitari a ordinamento speciale: per scoprire i percorsi formativi universitari altamente specialistici dove è possibile accedere per merito e dopo aver superato un esame di ammissione (vedere Istituti universitari a ordinamento speciale);

ITS Academy – Istituti Tecnologici Superiori: per scegliere come formarsi con percorsi biennali o triennali per diventare un tecnico specializzato in una delle 6 aree tecnologiche attive (vedere sistemait.istruzione.gov.it/portaleitsacademy);

Scuole superiori per mediatori linguistici (S.S.M.L.): per scoprire come approfondire lo studio delle lingue presso le scuole superiori per mediatori linguistici (S.S.M.L.) (vedere www.universitaly.it/ssml).

Riassumendo:

gli studenti che completano il percorso di studio Made in Italy raggiungeranno risultati di apprendimento comuni a tutti i licei, ma acquisiranno anche una serie di competenze e conoscenze specifiche. Tra queste ci sarà la capacità di sviluppare competenze imprenditoriali in grado di promuovere e valorizzare gli specifici settori produttivi del Made in Italy. L'obiettivo è fornire agli studenti gli strumenti necessari per analizzare gli scenari storico-geografici e artistici e comprendere le interdipendenze tra fenomeni internazionali, nazionali e locali, con particolare riferimento all'origine e allo sviluppo dei settori produttivi del Made in Italy. Gli studenti acquisiranno anche competenze comunicative in due lingue straniere moderne, equivalenti al livello B2 del Quadro Comune Europeo di Riferimento per la prima lingua e al livello B1 per la seconda.

Sono aperte le iscrizioni alle classi prime per l'A.S. 2025/2026, su piattaforma UNICA. La segreteria è a disposizione per supporto alle iscrizioni.

ATTIVITÀ INTEGRATIVE DI ARRICCHIMENTO FORMATIVO



We prepare for



Cambridge
Assessment
English



GOETHE-INSTITUT



ICDL
Computer
Driving Licence



Liceo Made in Italy



alibi
Artisti Liberi Indipendenti



PIANO PER LA
FORMAZIONE
DEI DOCENTI
2019-2022



FILOSOFICA-MENTE
Riflessioni sul Pensare e sull'Agire IV Ed.



GIOCHI SPORTIVI
STUDENTESCHI



#STOPTHEBULLYBEAFRIEND

FREE BULLY SCHOOL CONTEST
7ª Edizione: "Ognuno è differente ciascuno è prezioso"





LICEO G. COMI LA STORIA

La scuola nasce nel 1948 con il nome di Istituto Magistrale "A. Locatelli"; l'istituto era privato e dipendeva completamente dal Comune di Tricase.

Nel 1961-62 la scuola diventa sezione staccata dell'Istituto Magistrale "P. Siciliani" di Lecce. Nel 1971 con D.P.R. 01-10- 1971 acquisisce l'autonomia e prende il nome di Istituto Magistrale "G. Comi". Nell'a. s. 1988-1989 si crea la **Maxi Sperimentazione Linguistica** che permette all'Istituto di avviare due sezioni con percorso formativo quinquennale e liceale. Il nome cambia nuovamente per prendere la denominazione di Istituto Magistrale "Comi" Sperimentazione ad Indirizzo Linguistico. A partire dall'a.s. **1998-1999**, in seguito alla **soppressione dell'indirizzo Magistrale**, si sono avviate le sperimentazioni del biennio comune degli indirizzi: Scienze Sociali, Linguistico e Scientifico-Tecnologico. La scuola prende il nome di "Istituto Magistrale G. Comi con Sperimentazione ad Indirizzi Linguistico, Scienze Sociali e Tecnologico. Nuovi cambiamenti e una nuova denominazione sono subentrati nell'a.s. **2010/2011** a fronte della nuova riforma dei licei.

La scuola diventa «Liceo Statale G. Comi» con i seguenti indirizzi: Liceo Linguistico; Liceo Scientifico op. Scienze Applicate; Liceo scientifico indirizzo sportivo; Liceo delle Scienze Umane; Liceo delle Scienze Umane op. Economico-Sociale.



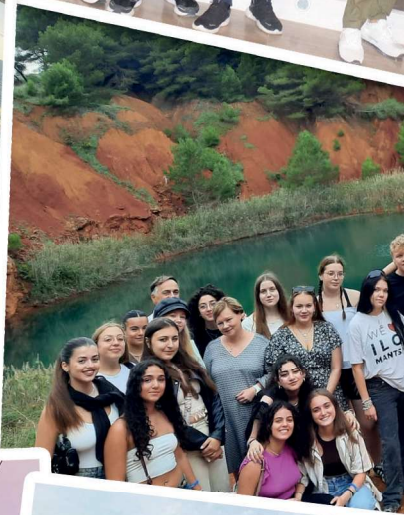





Il tuo Futuro **comincia qui**

73039 TRICASE (Le) Via Marina Porto

Tel e Fax +39 0833 54 44 71

E-mail: lepm050006@istruzione.it

www.liceocomi.it  